

PORTRAITS DE COMMUNES

CHIFFRES CLÉS



JUILLET 2020

agam
AGENCE D'ÉVALUATION
DE L'IMMOBILITÉ EN
PROVENCE

laupa
AGENCE D'URBANISME
RISQ D'ÉPANDAGE

PEYPIN

LA COMMUNE

CARTE D'IDENTITÉ

- ▶ Canton d'Allauch, arrondissement de Marseille
- ▶ Maire : **Jean-Marie LEONARDIS**
- ▶ Habitant : **Peypinoise, Peypinois**
- ▶ Population (2016) : **5 441** habitants dont
moins de 20 ans : **23%** de 20 à 39 ans : **22%**
de 40 à 65 ans : **40%** plus de 65 ans : **15%**
- ▶ Superficie : **13,4 km²**
- ▶ Densité de population : **406 habitants/km²**
- ▶ Altitude mini : **210 m** - maxi : **599 m**

PLUS D'INFOS : www.peypin.fr

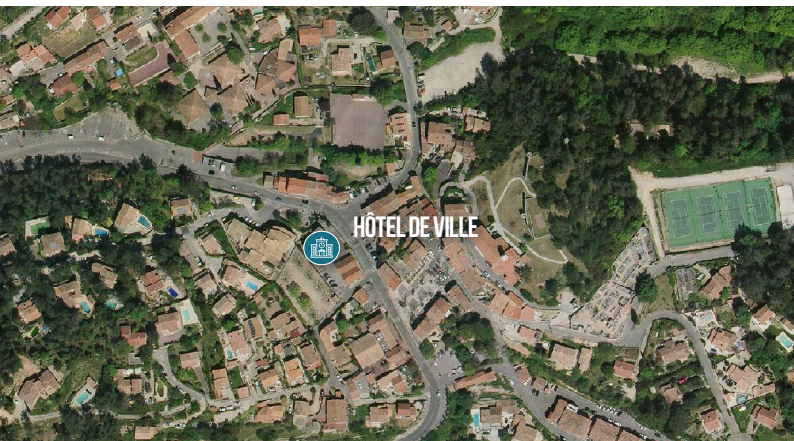

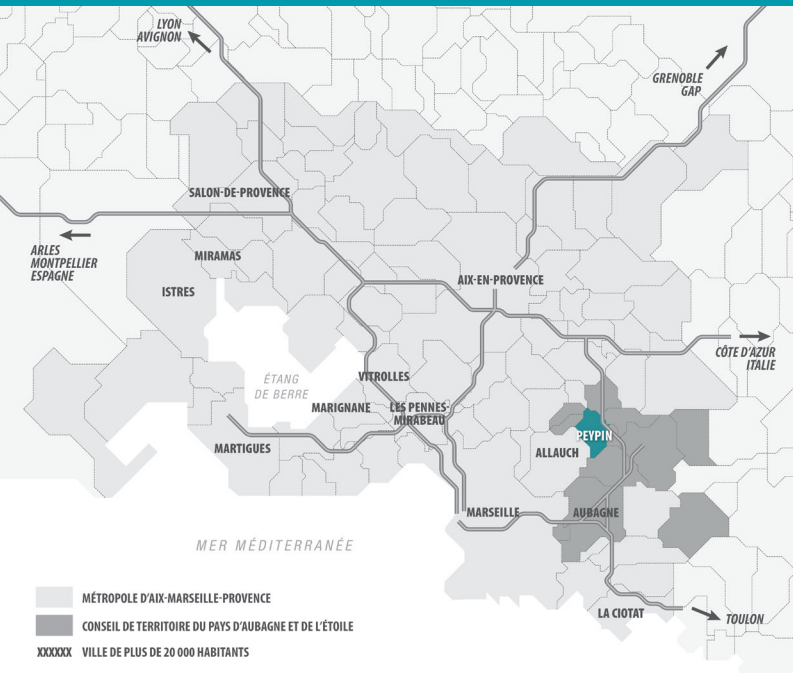

ACCESSIBILITÉ

- ▶ Accès autoroute (A52) : 5 à 10 mn
- ▶ Gare TER d'Aubagne : 20 à 25 mn
- ▶ Gare TGV de Marseille Saint-Charles : 35 à 45 mn
- ▶ Aéroport de Marseille-Provence : 45 à 50 mn

RÉPARTITION DE L'ESPACE

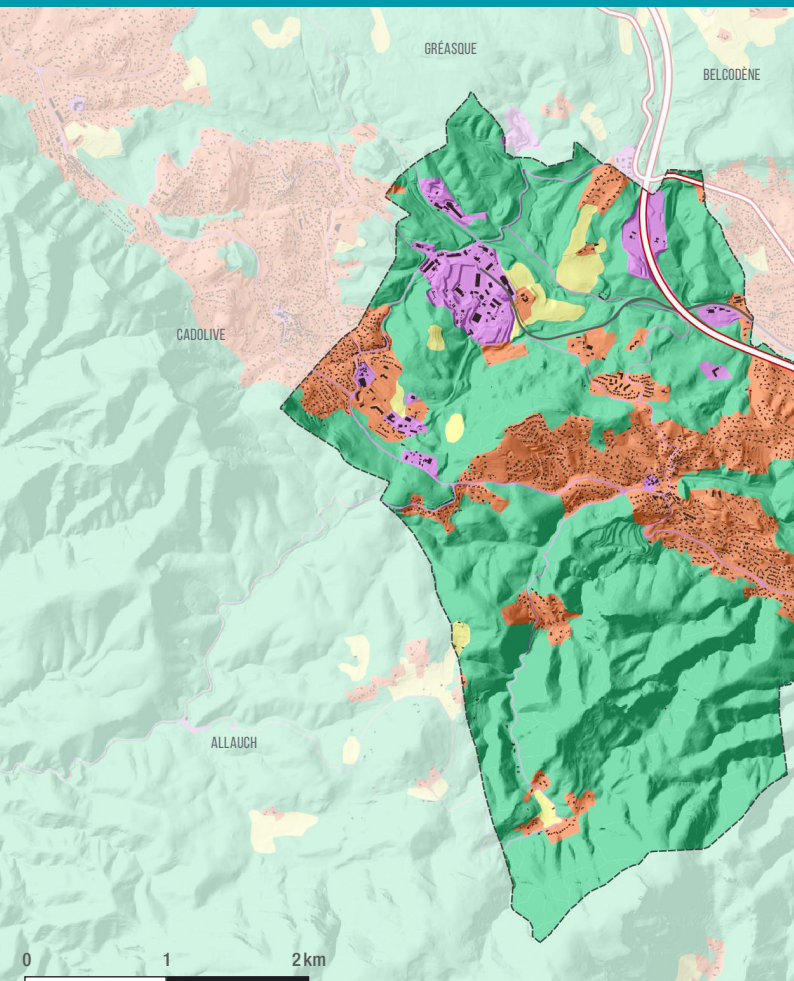

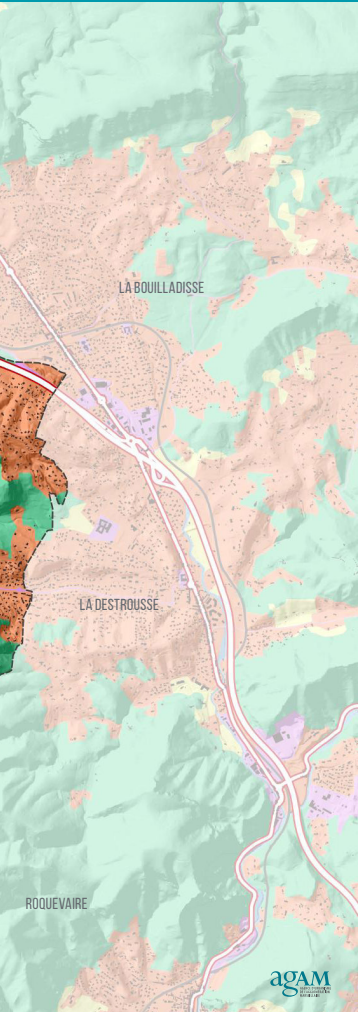

SUPERFICIE TOTALE
1 340 hectares



ESPACES NATURELS
68 % SOIT **912 ha**



ESPACES AGRICOLES
2 % SOIT **31 ha**



ESPACES URBANISÉS HABITAT
23 % SOIT **304 ha**



ESPACES URBANISÉS ACTIVITÉS
7 % SOIT **93 ha**
y compris carrières, mines,
décharges et chantiers

Cette carte a été conçue à partir de la base de données BD-OCSOL PACA. Elle doit être considérée comme une carte de connaissance du territoire permettant de visualiser aisément les zones urbaines, naturelles et agricoles. La nomenclature se base sur l'occupation de l'espace et non pas sur le zonage réglementaire. Elle peut donc présenter quelques différences avec les cartes du zonage du PLU en vigueur dans la commune.



POPULATION

DYNAMIQUES DÉMOGRAPHIQUES

► Évolution annuelle du nombre d'habitants

1990-1999	1999-2010	2010-2015
89	39	14

► Nombre moyen de naissances par an (2010-2015) : **56**

► Nombre moyen de décès par an (2010-2015) : **30**

MIGRATIONS RÉSIDENTIELLES (2015)

PRINCIPAUX DÉPARTS POUR...			PRINCIPALES ARRIVÉES DE...		
	Nb	%		Nb	%
Marseille	38	12	Marseille	78	18
Aubagne	27	9	Saint-Savournin	60	14
La Destrousse	24	8	Aubagne	40	9

CARACTÉRISTIQUES SOCIODÉMOGRAPHIQUES (2015)

MÉNAGES	Nb	%
Personnes seules	446	21
Ménages sans enfants	722	33
Couples avec enfants	757	35
Familles monoparentales	186	9

► Vieillesse : pour 100 jeunes de moins de 20 ans, il y a **65** personnes de plus de 65 ans



TISSU ÉCONOMIQUE (2018)

- ▶ Établissements (2017): **364** dont
5 établissements « sièges sociaux » (+ 10 salariés)
- ▶ Établissements de plus de 50 salariés (2017): **1**
- ▶ Premier employeur privé: **Medica France** (Activités hospitalières)
- ▶ Entreprises artisanales: **156** soit **37%** de l'économie marchande de la commune
- ▶ Autoentrepreneurs (2017): **24**
- ▶ Commerces: **41** dont **1** de grande distribution
- ▶ Créations d'entreprise (2016): **15%**

POPULATION ACTIVE (2015)

- ▶ Taux d'activité des hommes: **76%**
- ▶ Taux d'activité des femmes: **72%**
- ▶ Cadres et professions intellectuelles: **18%**
- ▶ Taux de chômage (déclaratif - 2015): **10%**
- ▶ Chômage de longue durée parmi les chômeurs: **47%** (Pôle Emploi)

EMPLOI (2015)

- ▶ Taux d'emploi (15-64 ans): **67%**
- ▶ Emplois **1 041** dont
77% liés à la sphère résidentielle
23% liés à la sphère productive
- ▶ Évolution du nombre d'emplois (2010-2015): + **104**



HABITAT

PARC DE LOGEMENTS (2015)

- ▶ Logements : **2 451** logements dont
60 logements vacants depuis plus d'un an
- ▶ Parc ancien (avant 1948) : **346** soit **14 %** du parc
- ▶ Parc récent (moins de 10 ans) : **761** soit **31 %** du parc
- ▶ Appartements : **586** soit **24 %**
- ▶ Maisons : **1 865** soit **76 %**

CATÉGORIE ET TYPES DE LOGEMENTS (2015)

- ▶ Petits logements (T1 et T2) : **276** soit **13 %**
- ▶ Logements moyens (T3 et T4) : **1 164** soit **54 %**
- ▶ Grands logements (T5 et plus) : **721** soit **33 %**
- ▶ Propriétaires : **1 678** soit **78 %**
- ▶ Locataires parc privé : **366** soit **17 %**
- ▶ Commune soumise à la loi SRU : **oui**
- ▶ Logements sociaux SRU (2018) : **85**

DYNAMIQUES RÉSIDENTIELLES (2014-2016)

- ▶ Nombre moyen de logements autorisés (2015-2017) : **30**
- ▶ Taux de mutation annuel dans le parc ancien : **2 %**
- ▶ Appartements : **11** transactions par an ;
prix moyen : **2 700 € / m²**
- ▶ Maisons : **28** transactions par an ; prix moyen : **296 000 €**
- ▶ Emménagements (2013-2015) : **20 %**



MOBILITÉ DES ACTIFS « NAVETTEURS* » (2015)

- ▶ Où travaillent les actifs résidents ? (trois principales communes)
Marseille : 719 soit 30 %
Aubagne : 320 soit 13 %
Aix-en-Provence : 284 soit 2 %
- ▶ Actifs résidents travaillant sur la commune : **462 soit 19 %**

TAUX DE MOTORISATION DES MÉNAGES (2015)

- ▶ Ménages n'ayant pas de voiture : **4 %**
- ▶ Ménages ayant une voiture : **36 %**
- ▶ Ménages ayant deux voitures ou plus : **60 %**

OFFRE DE TRANSPORTS EN COMMUN

- ▶ Lignes de bus desservant la commune : **8**

TEMPS DE PARCOURS VERS AIX ET MARSEILLE

- ▶ En transports en commun :
vers Marseille : **1 h 01 mn** vers Aix-en-Provence : **46 mn**
- ▶ En voiture particulière :
vers Marseille : **42 mn** vers Aix-en-Provence : **38 mn**

* Actifs ayant un emploi, ne travaillant pas dans leur commune de résidence

ÉQUIPEMENTS

ADMINISTRATION (2017)

- ▶ Bureau, relais ou agence postale : 1

FORMATION ET ÉDUCATION (2017)

- ▶ École maternelle : 2
- ▶ École élémentaire : 2

SANTÉ ET ACTION SOCIALE (2017)

- ▶ Médecin généraliste : 4
- ▶ Médecin spécialiste et dentiste : 4
- ▶ Pharmacie : 2
- ▶ Infirmier : 15
- ▶ Établissement d'accueil pour personnes âgées : 1



SPORT (2017)

- ▶ Terrain de grand jeu (football, rugby...): **1 site soit 1 terrain**
- ▶ Gymnase et salle couverte spécialisée: **1**
- ▶ Tennis: **1 site soit 4 courts**
- ▶ Salle de combat: **1**
- ▶ Boulodrome: **2**
- ▶ Centre équestre: **1**

ÉQUIPEMENTS NOTABLES

- ▶ Clinique, centre de rééducation et de convalescence
- ▶ Complexe sportif Jacky Mondet
- ▶ Maison des Festivités
- ▶ Centre de tir
- ▶ Bibliothèque municipale



MILIEU PHYSIQUE ET NATUREL

- ▶ Surface d'espaces naturels : **912 hectares***
- ▶ Espaces naturels protégés : **43 %**

PROTECTION DE LA NATURE, NUISANCES ET RISQUES

- ▶ Plan Prévention des Risques approuvé : **mouvement de terrain, affaiblissements et effondrements**
- ▶ Surface incendiée (2013-2017) : **11 hectares**
- ▶ Arrêté de catastrophe naturelle depuis 2000 : **9**

AGRICULTURE ET ALIMENTATION (2010)

- ▶ Surface Agricole Utile : **11 hectares**
- ▶ Exploitations agricoles : **3**
- ▶ Spécialisations agricoles : **fruits et autres cultures permanentes**

** y compris les surfaces en eau*



CAPACITÉ D'ACCUEIL (2017)

- ▶ Résidence secondaire, logement occasionnel (2015): **34**
soit **1 %** des logements
- ▶ Résidence tourisme: **1** soit **41** unités d'hébergement

SERVICES TOURISTIQUES (2017)

- ▶ Restaurant: **15**

PRINCIPALES MANIFESTATIONS CULTURELLES ET FESTIVITÉS

- ▶ Printemps des Arts (16 éditions), culture, avril
- ▶ Fêtes votives de la Pentecôte, fête locale, mai-juin
- ▶ Les Festines - Fête de la musique, expressions musicales, juin

PRINCIPALES CURIOSITÉS TOURISTIQUES

- ▶ Parc de loisirs - Le Bois des Lutins
- ▶ Église paroissiale
- ▶ Ruines de château

SOURCES

La commune

Carte d'identité : Insee-recensement de la population 2016, fichiers administratifs, IGN-BD-topo.

Accessibilité : Mappy itinéraires - traitements Agam.

Répartition de l'espace. Crige-Paca/Base de données régionale sur l'occupation des sols (BD-Ocsol Paca 2014).

Population

Insee-recensement de la population, séries historiques (2015, 2010, 1999, 1990) et fichier des migrations résidentielles (fichier Migcom, pour les flux >10).

Économie

Tissu économique : Insee-fichier Sirene 2017-2018, Répertoire des établissements et des entreprises 2016, CMAR-Paca-DT13: répertoire des métiers (2018).

Population active : Insee-recensement de la population 2015, Pôle-Emploi 2015.

Emploi : Insee-recensement de la population 2015.

Habitat

Parc de logements : données Filocom-2015 (Fichier sur les LOGements des COMMunes) / DGFIP (Direction Générale des Finances Publiques) / Service Observation et Statistique du Commissariat Général au développement durable (CGDD-SoeS).

Catégorie et type de logements : Insee-recensement de la population 2015, SRU - Direction départementale des territoires et de la mer (DDTM).

Dynamiques résidentielles : données Sitadel 2015-2017 - ministère de la Transition écologique et solidaire, données DVF (Demande de Valeurs Foncières) - DGFIP (Direction Générale des Finances Publiques).

Mobilité

Mobilité des actifs « navetteurs » : Insee-recensement de la population 2015, fichier Mobpro (flux>10).

Taux de motorisation des ménages : Insee-recensement de la population 2015.

Offre de transport en commun : Le Pilote-Novembre 2018. Lignes et nombre de passages (arrêts) un jour de semaine (mardi), lignes de transports scolaires comprises ; SNCF-data.gouv, 2017, AMP (temps de parcours traitements Agam).

Équipements

Administration, formation-éducation, santé et action sociale, sport, culture-loisirs : Insee-BPE-2017 (Base Permanente des Équipements).

Équipements notables : sites Internet des communes, / sélection Agam de cinq équipements maximum.

Environnement

Milieu physique et naturel : Crige-Paca/Base de données régionale sur l'occupation des sols (BD-Ocsol Paca 2006,2014), IGN-BD.Topo, Carthage, Dreal Paca, Conservatoire du littoral, Conseil départemental des Bouches-du-Rhône.

Nuisances et risques : État-Base de données Gaspar, base Prométhée.

Agriculture et alimentation : Ministère de l'agriculture et de l'alimentation – Recensement Général Agricole (RGA-Agrete-2010), Agence Française pour le Développement et la Promotion de l'Agriculture Biologique.

Tourisme

Capacité d'accueil : Insee-BPE-2017 (Base Permanente des Équipements), Insee-base de données sur la capacité touristique (2017).

Services touristiques : Insee-BPE-2017 (Base Permanente des Équipements), Métropole Aix-Marseille-Provence (données sur les ports).

Manifestations culturelles et festivités : sites internet des communes, Wikipedia, provencweb, sélection Agam de trois manifestations maximum.

Curiosités touristiques : sites internet des communes, Guide Michelin, Wikipedia, provencweb, sélection Agam de trois curiosités maximum.

Les agences d'urbanisme de l'agglomération marseillaise (Agam) et du Pays d'Aix-Durance (Aupa) proposent une expertise au service des différentes échelles du territoire concernant les domaines de l'urbanisme et du développement territorial. Elles constituent un outil d'aide à la décision notamment en mettant à disposition leurs moyens d'observation.

L'AGAM & L'AUPA, MÉMOIRES VIVES DU TERRITOIRE

Le fait urbain recouvre de multiples dimensions allant de la grande échelle (quartier) à la petite échelle (espace régional). Dans un cadre territorial sans cesse en mouvement, la commune demeure aujourd'hui un échelon incontournable. C'est pourquoi les deux agences se sont associées pour réaliser ces « portraits de communes », chacune des 92 communes d'Aix-Marseille-Provence constituant un élément du puzzle territorial métropolitain.

L'ambition de ces portraits est de fournir les informations essentielles quelle que soit la taille des communes, de la plus petite (125 habitants) à la plus grande (862 000 habitants). Pour ce faire, les agences ont utilisé de nombreuses bases de données dont elles ont extrait les chiffres les plus significatifs. Au final, la commune est ainsi représentée en 150 chiffres et deux cartes qui permettent de connaître l'indispensable.

La conception des portraits répond à la volonté de faire partager la connaissance des communes de la métropole au plus grand nombre : des citoyens jusqu'aux décideurs.

