

PORTRAITS DE COMMUNES

CHIFFRES CLÉS



photo : Agam

JUILLET 2020

agam
AGENCE D'ÉVALUATION
DE LA QUALITÉ EN TOUT
PROFESSEUR

laupa
AGENCE D'URBANISME
RISQ D'INCENDIE

LAMANON

LA COMMUNE

CARTE D'IDENTITÉ

- ▶ Canton de Salon-de-Provence-1, arrondissement d'Arles
- ▶ Maire : **Christian NERVI**
- ▶ Habitant : **Lamanonaise, Lamanonais**
- ▶ Population (2016) : **2020** habitants dont
moins de 20 ans : **23%** de 20 à 39 ans : **23%**
de 40 à 65 ans : **36%** plus de 65 ans : **18%**
- ▶ Superficie : **19,2 km²**
- ▶ Densité de population : **105 habitants/km²**
- ▶ Altitude mini : **94 m** - maxi : **325 m**

PLUS D'INFOS : www.lamanon.fr

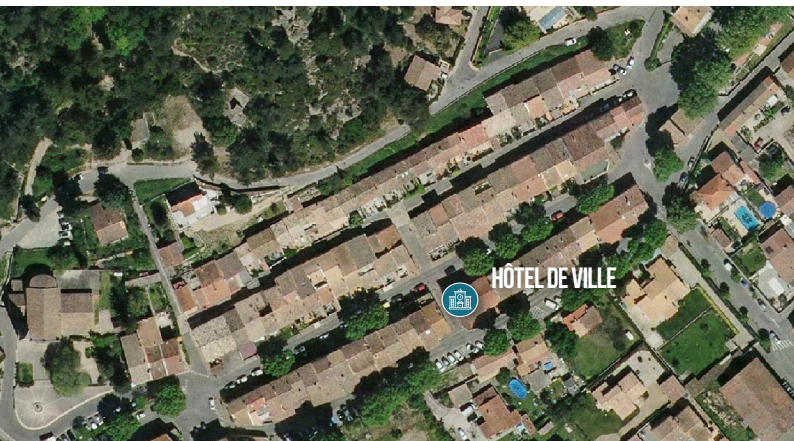

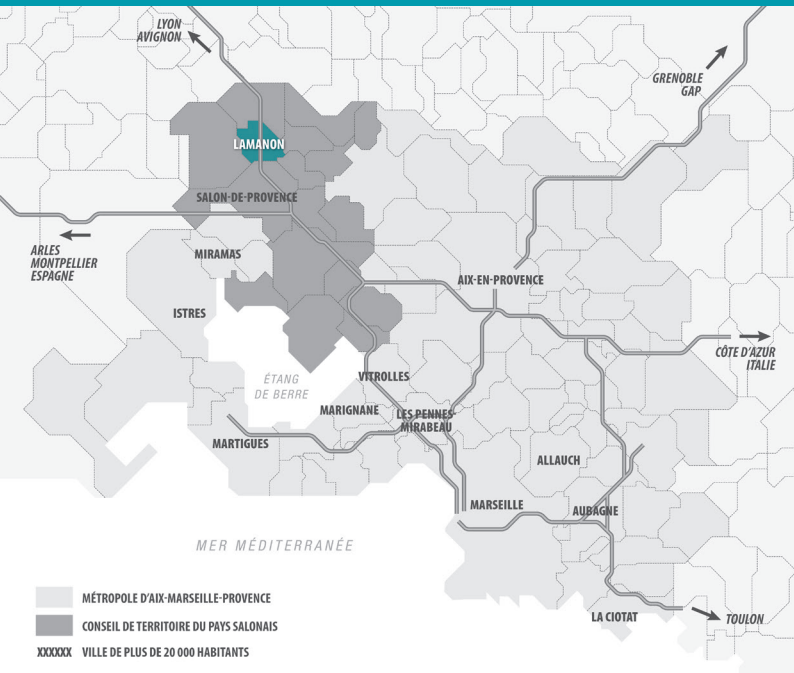

ACCESSIBILITÉ

- ▶ Accès autoroute (A7) : 5 à 10 mn
- ▶ Gare TER de Lamanon : 1 à 5 mn
- ▶ Gare TGV d'Aix : 35 à 45 mn
- ▶ Aéroport de Marseille-Provence : 35 à 45 mn

RÉPARTITION DE L'ESPACE

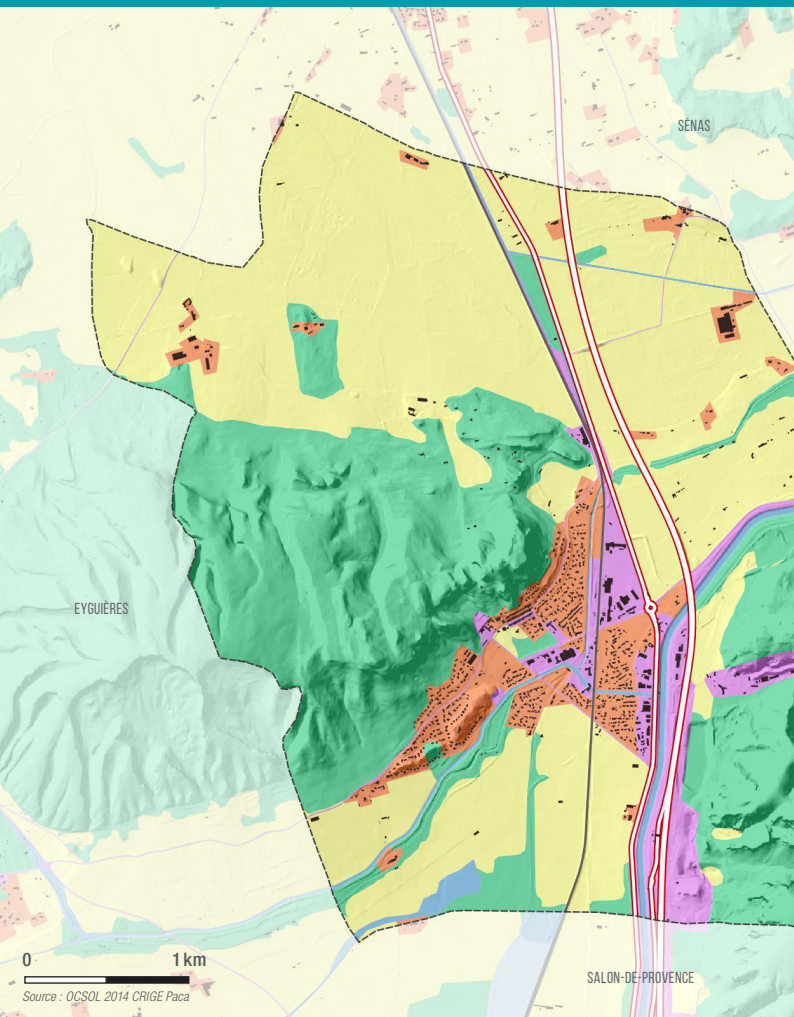

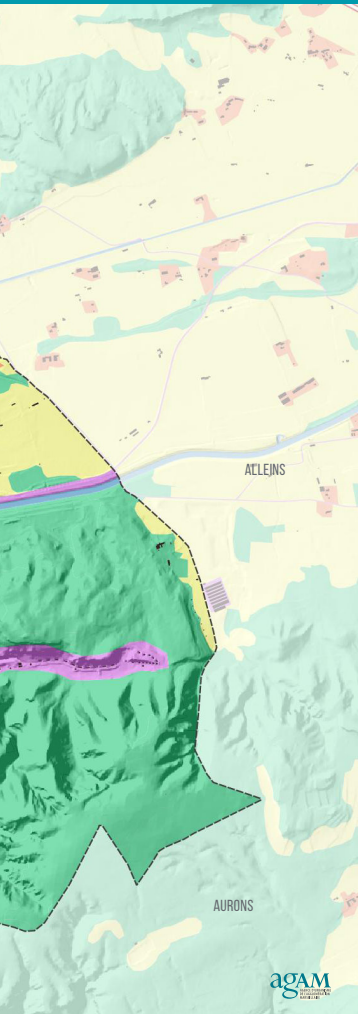

SUPERFICIE TOTALE

1 919 hectares

dont SURFACES EN EAU : 34 ha
soit 2%



ESPACES NATURELS

42% SOIT 819 ha



ESPACES AGRICOLES

42% SOIT 803 ha



ESPACES URBANISÉS HABITAT

6% SOIT 116 ha



ESPACES URBANISÉS ACTIVITÉS

8% SOIT 147 ha

y compris carrières, mines,
décharges et chantiers

Cette carte a été conçue à partir de la base de données BD-OCSOL PACA. Elle doit être considérée comme une carte de connaissance du territoire permettant de visualiser aisément les zones urbaines, naturelles et agricoles. La nomenclature se base sur l'occupation de l'espace et non pas sur le zonage réglementaire. Elle peut donc présenter quelques différences avec les cartes du zonage du PLU en vigueur dans la commune.



POPULATION

DYNAMIQUES DÉMOGRAPHIQUES

► Évolution annuelle du nombre d'habitants

| 1990-1999 | 1999-2010 | 2010-2015 |
|-----------|-----------|-----------|
| 25 | 3 | 57 |

► Nombre moyen de naissances par an (2010-2015) : **22**

► Nombre moyen de décès par an (2010-2015) : **13**

MIGRATIONS RÉSIDENTIELLES (2015)

| PRINCIPAUX DÉPARTS POUR... | | | PRINCIPALES ARRIVÉES DE... | | |
|----------------------------|-----|----|----------------------------|----|----|
| | Nb | % | | Nb | % |
| Martigues | 102 | 47 | Salon-de-Provence | 41 | 19 |
| Puget | 20 | 9 | Charleval | 25 | 11 |
| Salon-de-Provence | 17 | 8 | Eyguières | 25 | 11 |

CARACTÉRISTIQUES SOCIODÉMOGRAPHIQUES (2015)

| MÉNAGES | Nb | % |
|-------------------------|-----|----|
| Personnes seules | 192 | 24 |
| Ménages sans enfants | 295 | 36 |
| Couples avec enfants | 275 | 34 |
| Familles monoparentales | 41 | 5 |

► Vieillesse : pour 100 jeunes de moins de 20 ans, il y a **79** personnes de plus de 65 ans



TISSU ÉCONOMIQUE (2018)

- ▶ Établissements (2017): **139** dont
5 établissements « sièges sociaux » (+ 10 salariés)
- ▶ Établissements de plus de 50 salariés (2017): **1**
- ▶ Premier employeur privé: **Mirion Technologies MGPI SA**
(Fabrication d'instrumentation scientifique et technique)
- ▶ Entreprises artisanales: **49** soit **30 %** de l'économie
marchande de la commune
- ▶ Autoentrepreneurs (2017): **16**
- ▶ Commerces: **16** dont **0** de grande distribution
- ▶ Créations d'entreprise (2016): **11 %**

POPULATION ACTIVE (2015)

- ▶ Taux d'activité des hommes: **78 %**
- ▶ Taux d'activité des femmes: **73 %**
- ▶ Cadres et professions intellectuelles: **20 %**
- ▶ Taux de chômage (déclaratif): **11 %**
- ▶ Chômage de longue durée parmi les chômeurs: **49 %** (Pôle
Emploi)

EMPLOI (2015)

- ▶ Taux d'emploi (15-64 ans): **67 %**
- ▶ Emplois **906** dont
23 % liés à la sphère résidentielle
77 % liés à la sphère productive
- ▶ Évolution du nombre d'emplois (2010-2015): + **141**



HABITAT

PARC DE LOGEMENTS (2015)

- ▶ Logements : **922** logements dont
62 logements vacants depuis plus d'un an
- ▶ Parc ancien (avant 1948) : **213** soit **23 %** du parc
- ▶ Parc récent (moins de 10 ans) : **222** soit **24 %** du parc
- ▶ Appartements : **197** soit **21 %**
- ▶ Maisons : **725** soit **79 %**

CATÉGORIE ET TYPES DE LOGEMENTS (2015)

- ▶ Petits logements (T1 et T2) : **85** soit **10 %**
- ▶ Logements moyens (T3 et T4) : **369** soit **46 %**
- ▶ Grands logements (T5 et plus) : **359** soit **44 %**
- ▶ Propriétaires : **599** soit **74 %**
- ▶ Locataires parc privé : **189** soit **23 %**
- ▶ Commune soumise à la loi SRU : **non**

DYNAMIQUES RÉSIDENTIELLES (2014-2016)

- ▶ Nombre moyen de logements autorisés (2015-2017) : **21**
- ▶ Taux de mutation annuel dans le parc ancien : **2 %**
- ▶ Appartements : **3** transactions par an ; prix moyen : **ND**
- ▶ Maisons : **13** transactions par an ; prix moyen : **246 000 €**
- ▶ Emménagements (2013-2015) : **16 %**

ND : secret statistique



MOBILITÉ DES ACTIFS « NAVETTEURS* » (2015)

- ▶ Où travaillent les actifs résidents ? (trois principales communes)
Salon-de-Provence : 205 soit 23 %
Marignane : 66 soit 7 %
Aix-en-Provence : 53 soit 6 %
- ▶ Actifs résidents travaillant sur la commune : **222 soit 25 %**

TAUX DE MOTORISATION DES MÉNAGES (2015)

- ▶ Ménages n'ayant pas de voiture : **5 %**
- ▶ Ménages ayant une voiture : **40 %**
- ▶ Ménages ayant deux voitures ou plus : **55 %**

OFFRE DE TRANSPORTS EN COMMUN

- ▶ Lignes de bus desservant la commune : **20**
- ▶ Passagers dans la principale gare : **17 000** par an

TEMPS DE PARCOURS VERS AIX ET MARSEILLE

- ▶ En transports en commun :
vers Marseille : **53 mn** vers Aix-en-Provence : **59 mn**
- ▶ En voiture particulière :
vers Marseille : **1 h 05 mn** vers Aix-en-Provence : **32 mn**

* Actifs ayant un emploi, ne travaillant pas dans leur commune de résidence

ÉQUIPEMENTS

ADMINISTRATION (2017)

- ▶ Bureau, relais ou agence postale : 1

FORMATION ET ÉDUCATION (2017)

- ▶ École maternelle : 1
- ▶ École élémentaire : 1

SANTÉ ET ACTION SOCIALE (2017)

- ▶ Médecin généraliste : 2
- ▶ Médecin spécialiste et dentiste : 1
- ▶ Pharmacie : 1
- ▶ Infirmier : 11



SPORT (2017)

- ▶ Terrain de grand jeu (football, rugby...): **1 site soit 2 terrains**
- ▶ Tennis: **1 site soit 2 courts**
- ▶ Boulodrome: **1**
- ▶ Centre équestre: **1**

ÉQUIPEMENTS NOTABLES

- ▶ Maison du Temps libre



MILIEU PHYSIQUE ET NATUREL

- ▶ Surface d'espaces naturels : **847 hectares***
- ▶ Espaces naturels protégés : **100 %**

PROTECTION DE LA NATURE, NUISANCES ET RISQUES

- ▶ Plan Prévention des Risques approuvé : **glissement de terrain**
- ▶ Surface incendiée (2013-2017) : **1 hectare**
- ▶ Arrêté de catastrophe naturelle depuis 2000 : **0**

AGRICULTURE ET ALIMENTATION (2010)

- ▶ Surface Agricole Utile : **881 hectares**
- ▶ Exploitations agricoles : **24**
- ▶ Spécialisations agricoles : **polyculture et polyélevage**
- ▶ Surface en agriculture biologique : **92 hectares**
- ▶ Principales cultures biologiques : **fruits** (frais et secs)

** y compris les surfaces en eau*



CAPACITÉ D'ACCUEIL (2017)

- ▶ Résidence secondaire, logement occasionnel (2015): **12**
soit **1 %** des logements

SERVICES TOURISTIQUES (2017)

- ▶ Restaurant: **3**

PRINCIPALES MANIFESTATIONS CULTURELLES ET FESTIVITÉS

- ▶ Foire artisanale, juin

PRINCIPALES CURIOSITÉS TOURISTIQUES

- ▶ Musée de Calès
- ▶ Site troglodytique de Calès
- ▶ La Belle Platane (arbre monumental)

SOURCES

La commune

Carte d'identité : Insee-recensement de la population 2016, fichiers administratifs, IGN-BD-topo.

Accessibilité : Mappy itinéraires - traitements Agam.

Répartition de l'espace. Crige-Paca/Base de données régionale sur l'occupation des sols (BD-Ocsol Paca 2014).

Population

Insee-recensement de la population, séries historiques (2015, 2010, 1999, 1990) et fichier des migrations résidentielles (fichier Migcom, pour les flux >10).

Économie

Tissu économique : Insee-fichier Sirene 2017-2018, Répertoire des établissements et des entreprises 2016, CMAR-Paca-DT13: répertoire des métiers (2018).

Population active : Insee-recensement de la population 2015, Pôle-Emploi 2015.

Emploi : Insee-recensement de la population 2015.

Habitat

Parc de logements : données Filocom-2015 (Fichier sur les LOGements des COMMunes) / DGFIP (Direction Générale des Finances Publiques) / Service Observation et Statistique du Commissariat Général au développement durable (CGDD-SoeS).

Catégorie et type de logements : Insee-recensement de la population 2015, SRU - Direction départementale des territoires et de la mer (DDTM).

Dynamiques résidentielles : données Sitadel 2015-2017 - ministère de la Transition écologique et solidaire, données DVF (Demande de Valeurs Foncières) - DGFIP (Direction Générale des Finances Publiques).

Mobilité

Mobilité des actifs « navetteurs » : Insee-recensement de la population 2015, fichier Mobpro (flux>10).



Taux de motorisation des ménages : Insee-recensement de la population 2015.

Offre de transport en commun : Le Pilote-Novembre 2018. Lignes et nombre de passages (arrêts) un jour de semaine (mardi), lignes de transports scolaires comprises ; SNCF-data.gouv, 2017, AMP (temps de parcours traitements Agam).

Équipements

Administration, formation-éducation, santé et action sociale, sport, culture-loisirs : Insee-BPE-2017 (Base Permanente des Équipements).

Équipements notables : sites Internet des communes, / sélection Agam de cinq équipements maximum.

Environnement

Milieu physique et naturel : Crige-Paca/Base de données régionale sur l'occupation des sols (BD-Ocsol Paca 2006,2014), IGN-BD.Topo, Carthage, Dreal Paca, Conservatoire du littoral, Conseil départemental des Bouches-du-Rhône.

Nuisances et risques : État-Base de données Gaspar, base Prométhée.

Agriculture et alimentation : Ministère de l'agriculture et de l'alimentation – Recensement Général Agricole (RGA-Agrete-2010), Agence Française pour le Développement et la Promotion de l'Agriculture Biologique.

Tourisme

Capacité d'accueil : Insee-BPE-2017 (Base Permanente des Équipements), Insee-base de données sur la capacité touristique (2017).

Services touristiques : Insee-BPE-2017 (Base Permanente des Équipements), Métropole Aix-Marseille-Provence (données sur les ports).

Manifestations culturelles et festivités : sites internet des communes, Wikipedia, provencweb, sélection Agam de trois manifestations maximum.

Curiosités touristiques : sites internet des communes, Guide Michelin, Wikipedia, provencweb, sélection Agam de trois curiosités maximum.

Les agences d'urbanisme de l'agglomération marseillaise (Agam) et du Pays d'Aix-Durance (Aupa) proposent une expertise au service des différentes échelles du territoire concernant les domaines de l'urbanisme et du développement territorial. Elles constituent un outil d'aide à la décision notamment en mettant à disposition leurs moyens d'observation.

L'AGAM & L'AUPA, MÉMOIRES VIVES DU TERRITOIRE

Le fait urbain recouvre de multiples dimensions allant de la grande échelle (quartier) à la petite échelle (espace régional). Dans un cadre territorial sans cesse en mouvement, la commune demeure aujourd'hui un échelon incontournable. C'est pourquoi les deux agences se sont associées pour réaliser ces « portraits de communes », chacune des 92 communes d'Aix-Marseille-Provence constituant un élément du puzzle territorial métropolitain.

L'ambition de ces portraits est de fournir les informations essentielles quelle que soit la taille des communes, de la plus petite (125 habitants) à la plus grande (862 000 habitants). Pour ce faire, les agences ont utilisé de nombreuses bases de données dont elles ont extrait les chiffres les plus significatifs. Au final, la commune est ainsi représentée en 150 chiffres et deux cartes qui permettent de connaître l'indispensable.

La conception des portraits répond à la volonté de faire partager la connaissance des communes de la métropole au plus grand nombre : des citoyens jusqu'aux décideurs.

