

PORTRAITS DE COMMUNES

CHIFFRES CLÉS



Photo : Pays d'Aix

JUILLET 2020

agam
AGENCE D'ÉTRANGÈRES
DE LA GALLIENNE ET DU
PAYS D'AIX

laupa
AGENCE D'URBANISME
PAYS D'AIX - GUYANE

BEAURECUEIL

LA COMMUNE

CARTE D'IDENTITÉ

- ▶ Canton de Trets, arrondissement d'Aix-en-Provence
- ▶ Maire : Eglantine ROCCHIA
- ▶ Habitant : **Beaurecueines, Beaurecueins**
- ▶ Population (2016) : **578** habitants dont
moins de 20 ans : **14%** de 20 à 39 ans : **16%**
de 40 à 65 ans : **33%** plus de 65 ans : **37%**
- ▶ Superficie : **9,9 km²**
- ▶ Densité de population : **58** habitants/km²
- ▶ Altitude mini : **200 m** - maxi : **669 m**

PLUS D'INFOS : www.mairie-beaurecueil.fr



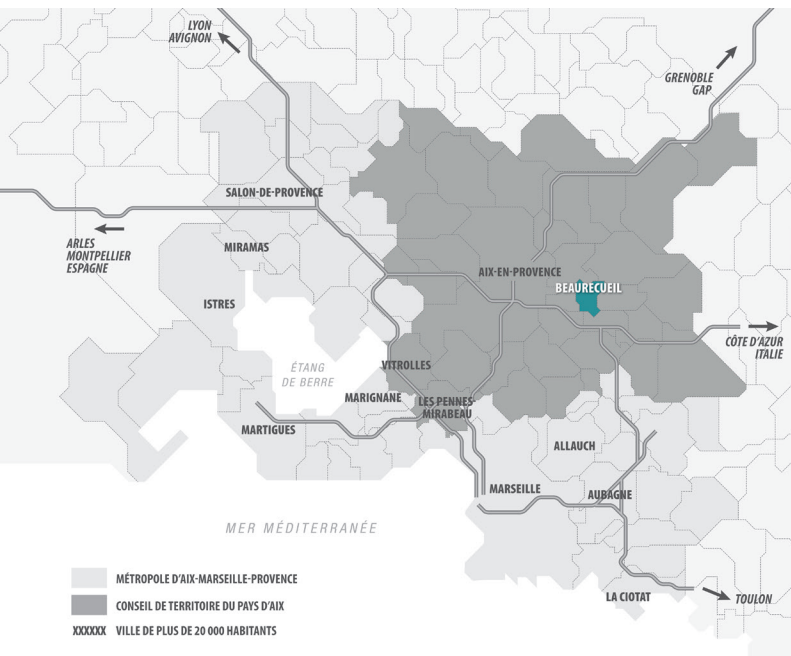

ACCESSIBILITÉ

- ▶ Accès autoroute (A8) : 20 à 25 minutes
- ▶ Gare TER de Aix-Ville : 20 à 30 minutes
- ▶ Gare de Aix-TGV : 20 à 30 minutes
- ▶ Aéroport de Marseille-Provence : 30 à 40 minutes

RÉPARTITION DE L'ESPACE

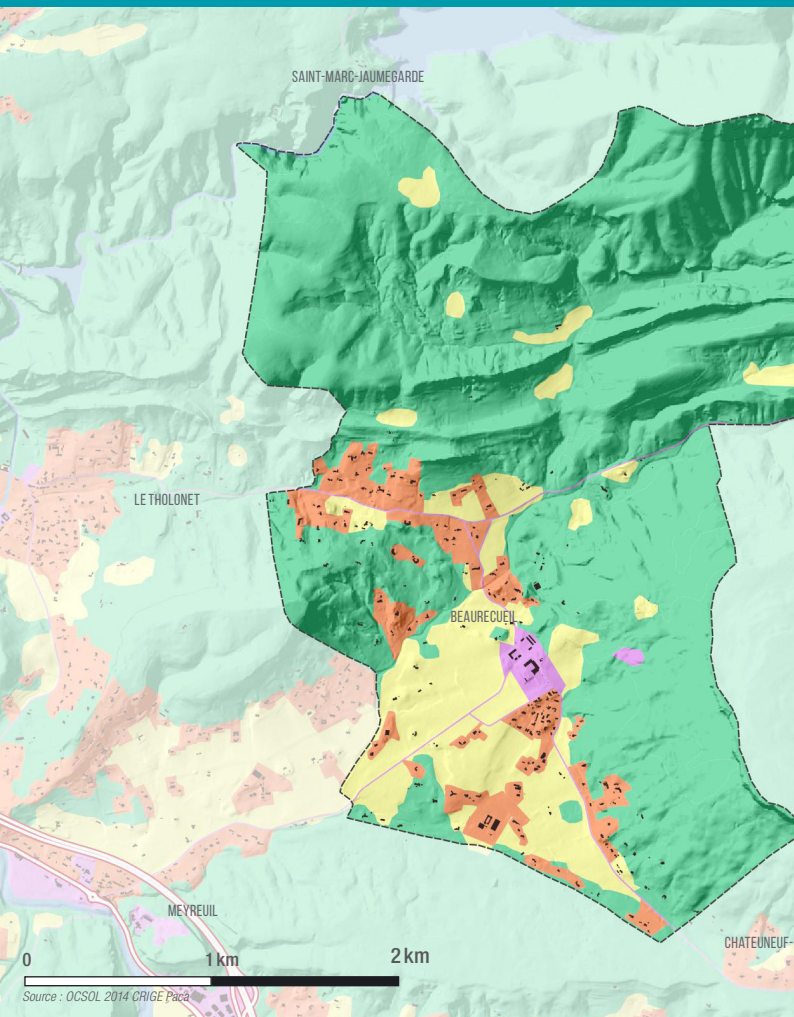

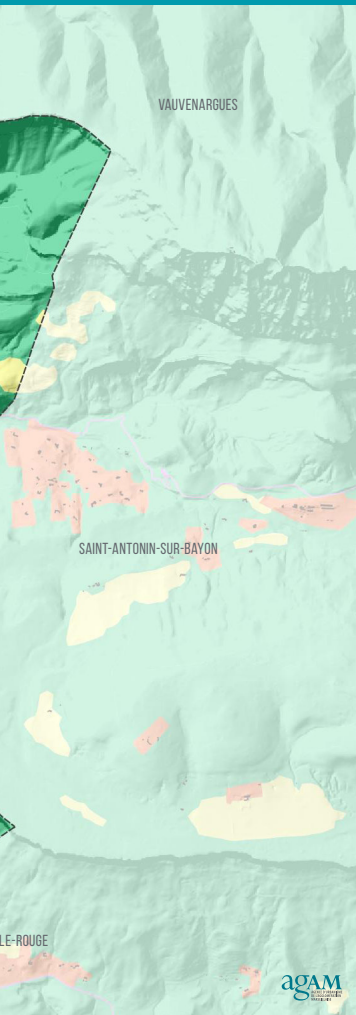

SUPERFICIE TOTALE
986 hectares



ESPACES NATURELS
79% SOIT **769 ha**
dont zones humides : 0 ha



ESPACES AGRICOLES
13% SOIT **133 ha**



ESPACES URBANISÉS HABITAT
7% SOIT **70 ha**



ESPACES URBANISÉS ACTIVITÉS
1% SOIT **14 ha**

Cette carte a été conçue à partir de la base de données BD-OCSOL PACA. Elle doit être considérée comme une carte de connaissance du territoire permettant de visualiser aisément les zones urbaines, naturelles et agricoles. La nomenclature se base sur l'occupation de l'espace et non pas sur le zonage réglementaire. Elle peut donc présenter quelques différences avec les cartes du zonage du PLU en vigueur dans la commune.



POPULATION

DYNAMIQUES DÉMOGRAPHIQUES

► Évolution annuelle du nombre d'habitants

| 1990-1999 | 1999-2010 | 2010-2015 |
|-----------|-----------|-----------|
| 6 | 4 | -7 |

► Nombre moyen de naissances par an (2010-2015): **3**

► Nombre moyen de décès par an (2010-2015): **23**

MIGRATIONS RÉSIDENTIELLES (2015)

| PRINCIPAUX DÉPARTS POUR... | | | PRINCIPALES ARRIVÉES DE... | | |
|----------------------------|----|----|----------------------------|----|----|
| | Nb | % | | Nb | % |
| Éguilles | 15 | 41 | Aix-en-Provence | 21 | 51 |
| non significatif | NS | NS | Marseille | 12 | 30 |
| non significatif | NS | NS | non significatif | NS | NS |

CARACTÉRISTIQUES SOCIODÉMOGRAPHIQUES (2015)

| MÉNAGES | Nb | % |
|-------------------------|----|----|
| Personnes seules | 73 | 33 |
| Ménages sans enfants | 76 | 33 |
| Couples avec enfants | 64 | 28 |
| Familles monoparentales | 9 | 4 |

► Vieillesse: Pour 100 jeunes de moins de 20 ans, il y a **269** personnes de + de 65 ans



TISSU ÉCONOMIQUE (2018)

- ▶ Établissements (2017): **44** dont
1 établissement « siège social » (+ 10 salariés)
- ▶ Premier employeur privé: **Les Compagnons du Devoir**
(Formation)
- ▶ Entreprises artisanales: **8** soit **21 %** de l'économie
marchande de la commune
- ▶ Autoentrepreneurs (2017): **6**
- ▶ Commerces: **1**
- ▶ Créations d'entreprise (2016): **18 %**

POPULATION ACTIVE (2015)

- ▶ Taux d'activité des hommes: **82 %**
- ▶ Taux d'activité des femmes: **66 %**
- ▶ Cadres et professions intellectuelles: **28 %**
- ▶ Taux de chômage (déclaratif - 2015): **10 %**
- ▶ Chômage de longue durée parmi les chômeurs: **30 %** (Pôle
Emploi)

EMPLOI (2015)

- ▶ Taux d'emploi (15-64 ans): **66 %**
- ▶ Emplois **169** dont
14 % liés à la sphère résidentielle
6 % liés à la sphère productive
- ▶ Évolution du nombre d'emplois (2010-2015): **+ 60**



HABITAT

PARC DE LOGEMENTS (2015)

- ▶ Logements : **261** logements dont
17 logements vacants depuis plus d'un an
- ▶ Parc ancien (avant 1948) : **87** soit **33 %** du parc
- ▶ Parc récent (moins de 10 ans) : **45** soit **17 %** du parc
- ▶ Appartements : **49** soit **19 %**
- ▶ Maisons : **212** soit **81 %**

CATÉGORIE ET TYPES DE LOGEMENTS (2015)

- ▶ Petits logements (T1 et T2) : **35** soit **15 %**
- ▶ Logements moyens (T3 et T4) : **68** soit **30 %**
- ▶ Grands logements (T5 et plus) : **125** soit **55 %**
- ▶ Propriétaires : **151** soit **66 %**
- ▶ Locataires parc privé : **61** soit **27 %**
- ▶ Commune soumise à la loi SRU : **non**
- ▶ Logements sociaux SRU (2018) :

DYNAMIQUES RÉSIDENTIELLES (2014-2016)

- ▶ Nombre moyen de logements autorisés (2015-2017) : **1**▶
- Taux de mutation annuel dans le parc ancien : **1 %**
- ▶ Maisons : **1** transaction par an ; prix moyen : **non disponible**
- ▶ Emménagements (2013-2015) : **17 %**

* y compris les surfaces en eau

ND : secret statistique



MOBILITÉ DES ACTIFS « NAVETTEURS* » (2015)

- ▶ Où travaillent les actifs résidents ? (trois principales communes)

Marseille : 105 soit 43 %

Marignane : 12 soit 5 %

- ▶ Actifs résidents travaillant sur la commune : **59 soit 24 %**

TAUX DE MOTORISATION DES MÉNAGES (2015)

- ▶ Ménages n'ayant pas de voiture : **5 %**
- ▶ Ménages ayant une voiture : **38 %**
- ▶ Ménages ayant deux voitures ou plus : **57 %**

OFFRE DE TRANSPORTS EN COMMUN

- ▶ Lignes de bus desservant la commune : **1**

TEMPS DE PARCOURS VERS AIX ET MARSEILLE

- ▶ En transports en commun :
 - vers Marseille : **1 h 05 mn** vers Aix-en-Provence : **27 mn**
- ▶ En voiture particulière :
 - vers Marseille : **49 mn** vers Aix-en-Provence : **18 mn**

* Actifs ayant un emploi, ne travaillant pas dans leur commune de résidence

ÉQUIPEMENTS

FORMATION ET ÉDUCATION (2017)

- ▶ École élémentaire : 1

SANTÉ ET ACTION SOCIALE (2017)

- ▶ Infirmier : 2
- ▶ Établissement d'accueil pour personnes âgées : 1



SPORT (2017)

- ▶ Centre équestre : 2

ÉQUIPEMENTS NOTABLES

- ▶ EHPAD- Maison de retraite Château de Beurecui
- ▶ Centre de tourisme équestre Domaine de Beurecueil



MILIEU PHYSIQUE ET NATUREL

- ▶ Surface d'espaces naturels : **769 hectares***
- ▶ Espaces naturels protégés : **84 %**
- ▶ Principaux cours d'eau : **rivière le Bayeux, rivière le Bayon**
- ▶ Principaux plans d'eau : **lac de Bimont**

PROTECTION DE LA NATURE, NUISANCES ET RISQUES

- ▶ Plan Prévention des Risques approuvé : **aucun**
- ▶ Surface incendiée (2013-2017) : **0 hectares**
- ▶ Arrêté de catastrophe naturelle depuis 2000 : **2**

AGRICULTURE ET ALIMENTATION (2010)

- ▶ Surface Agricole Utile : **28 hectares**
- ▶ Exploitations agricoles : **7**
- ▶ Spécialisations agricoles : **Fruits et autres cultures permanentes**
- ▶ Surface en agriculture biologique : **ND**
- ▶ Principales cultures biologiques : **Fleurs, champignons, etc.**

** y compris les surfaces en eau*

ND : secret statistique



CAPACITÉ D'ACCUEIL (2017)

- ▶ Résidence secondaire, logement occasionnel (2015) : **20** soit **8%** des logements
- ▶ Hôtel : **1** soit **9** chambres (2019)
- ▶ Camping : **1** soit **85** emplacements

SERVICES TOURISTIQUES (2017)

- ▶ Restaurant : **1**
- ▶ Information touristique : **2**

PRINCIPALES MANIFESTATIONS CULTURELLES ET FESTIVITÉS

- ▶ Fête votive, fête locale, juin

PRINCIPALES CURIOSITÉS TOURISTIQUES

- ▶ Parc de Roques Hautes (réserve œufs de dinosaures)
- ▶ Vues sur la Sainte-Victoire
- ▶ Eglise Sainte-Maguerite

SOURCES

Carte d'identité de la commune :

INSEE-recensement de la population 2016, fichiers administratifs, IGN-BD-topo

Accessibilité:

Mappy itinéraires- traitements AGAM

Répartition de l'espace :

CRIGE-PACA/Base de données régionale sur l'occupation des sols (BD-OCSOL PACA 2014)

Population :

INSEE-recensement de la population, séries historiques (2015, 2010, 1999, 1990) et fichier des migrations résidentielles (fichier MIGCOM, pour les flux >10)

Économie :

Tissu économique : INSEE-fichier SIRENE 2017-2018, Répertoire des établissements et des entreprises 2016, CMAR-PACA-DT13 : répertoire des métiers (2018)

Population active : INSEE-recensement de la population 2015, Pôle-Emploi 2015

Emploi: INSEE-recensement de la population 2015

Habitat :

Parc de logements : données FILOCOM-2015 (Fichier sur les LOGements des COMMunes) / DGFIP (Direction Générale des Finances Publiques) / Service Observation et Statistique du Commissariat Général au développement durable (CGDD-SoeS)

Catégorie et type de logements : INSEE-recensement de la population 2015, SRU - Direction départementale des territoires et de la mer (DDTM)

Dynamiques résidentielles : données SITADEL 2015-2017-Ministère de la transition écologique et solidaire, données DVF (Demande de Valeurs Foncières)-DGFIP (Direction Générale des Finances Publiques)



Mobilité et déplacements :

Mobilité des actifs « navetteurs » (personnes ne travaillant pas dans leur commune de résidence) : INSEE-recensement de la population 2015, fichier MOBPRO (flux>10)

Taux de motorisation des ménages : INSEE-recensement de la population 2015

Offre de transport en commun : SNCF-data.gouv (2017, AMP (temps de parcours traitements AGAM)

Equipements et services publics :

Administration, formation-éducation, santé et action sociale, sport, culture-loisirs : INSEE-BPE-2017 (Base Permanente des Equipements)

Equipements notables : Sites Internet des communes, / sélection Agam/Aupa-de cinq équipements maximum

Environnement :

Milieu physique et naturel : CRIGE-PACA/Base de données régionale sur l'occupation des sols (BD-OCSOL PACA 2006,2014), IGN-BD.TOPO, Carthage, DREAL PACA, Conservatoire du littoral, Conseil Départemental des Bouches-du-Rhône

Nuisances et risques : Etat-Base de données GASPARG, base Prométhée

Agriculture et alimentation : Ministère de l'agriculture et de l'alimentation – Recensement Général Agricole (RGA-Agrete-2010), Agence Française pour le Développement et la Promotion de l'Agriculture Biologique

Tourisme :

Capacité d'accueil : INSEE-BPE-2017 (Base Permanente des Equipements), INSEE-base de données sur la capacité touristique (2017)

Services touristiques : INSEE-BPE-2017 (Base Permanente des Equipements), Métropole Aix-Marseille-Provence (données sur les ports)

Manifestations culturelles et festivités : sites internet des communes, Wikipedia, provencweb, sélection Agam/Aupa de trois manifestations maximum

Les agences d'urbanisme de l'agglomération marseillaise (Agam) et du Pays d'Aix-Durance (Aupa) proposent une expertise au service des différentes échelles du territoire concernant les domaines de l'urbanisme et du développement territorial. Elles constituent un outil d'aide à la décision notamment en mettant à disposition leurs moyens d'observation.

L'AGAM & L'AUPA, MÉMOIRES VIVES DU TERRITOIRE

Le fait urbain recouvre de multiples dimensions allant de la grande échelle (quartier) à la petite échelle (espace régional). Dans un cadre territorial sans cesse en mouvement, la commune demeure aujourd'hui un échelon incontournable. C'est pourquoi les deux agences se sont associées pour réaliser ces « portraits de communes », chacune des 92 communes d'Aix-Marseille-Provence constituant un élément du puzzle territorial métropolitain.

L'ambition de ces portraits est de fournir les informations essentielles quelle que soit la taille des communes, de la plus petite (125 habitants) à la plus grande (862 000 habitants). Pour ce faire, les agences ont utilisé de nombreuses bases de données dont elles ont extrait les chiffres les plus significatifs. Au final, la commune est ainsi représentée en 150 chiffres et deux cartes qui permettent de connaître l'indispensable.

La conception des portraits répond à la volonté de faire partager la connaissance des communes de la métropole au plus grand nombre : des citoyens jusqu'aux décideurs.

