

RECENSEMENT 2007

Tableau de bord démographique



CEYRESTE



1 LES CHIFFRES CLEFS

10 chiffres pour bien appréhender l'évolution de la commune

- ▶ **4 139** le nombre d'habitants (population municipale au 1^{er} janvier 2007).
- ▶ **23 km²** la superficie de la commune
- ▶ **180** la densité de la commune (nombre d'habitants au km²)
- ▶ **503** le nombre d'habitants supplémentaires entre 1999 et 2007
- ▶ **63** le nombre d'habitants supplémentaires chaque année sur la même période
- ▶ **72** le nombre d'habitants supplémentaires maximum enregistré chaque année pour la commune (période 1975-1982)
- ▶ **+1,63%** le rythme de croissance annuel de la population (1999-2007)
- ▶ **4 700** le nombre d'habitants en 2016 de Ceyreste si le rythme de croissance demeure le même que celui de la période 1999-2007
- ▶ **71** le rang de la commune parmi les communes du département au regard de la population municipale en 2007
- ▶ **2 392** le rang de la commune parmi les communes de France au regard de la population municipale en 2007

2 CE QU'IL FAUT RETENIR

Les principales caractéristiques démographiques de la commune

Ceyreste compte 4 139 habitants au 1^{er} janvier 2007. Depuis 1999, la population a augmenté à hauteur de 1,63 %/an, soit un équivalent en volume annuel de 63 habitants supplémentaires chaque année.

Le taux de croissance annuel de Ceyreste (1,63 %/an) est supérieur à celui du groupe des communes de 2 000 à 5 000 du département (1,21 %/an).

Le taux de croissance annuel entre 1999-2007 baisse par rapport à la période 1990-1999 (2,14%/an) mais reste plus fort que celui mesuré à l'échelle du département (0,82 %/an).

Ceyreste se démarque par la très grande régularité de sa croissance démographique depuis 1962. En effet, depuis le début des années 60, la commune gagne en moyenne entre 47 et 72 habitants par an.

Au 1^{er} janvier 2007 la densité communale est de 180 hab/km².

Entre 1999 et 2007, le solde naturel est de 5 habitants de plus chaque année.

3 LA «RÉTRO»

Evolutions longues : période 1962-2007

La population de Ceyreste a été multipliée par 3,2 entre 1962 et 2007

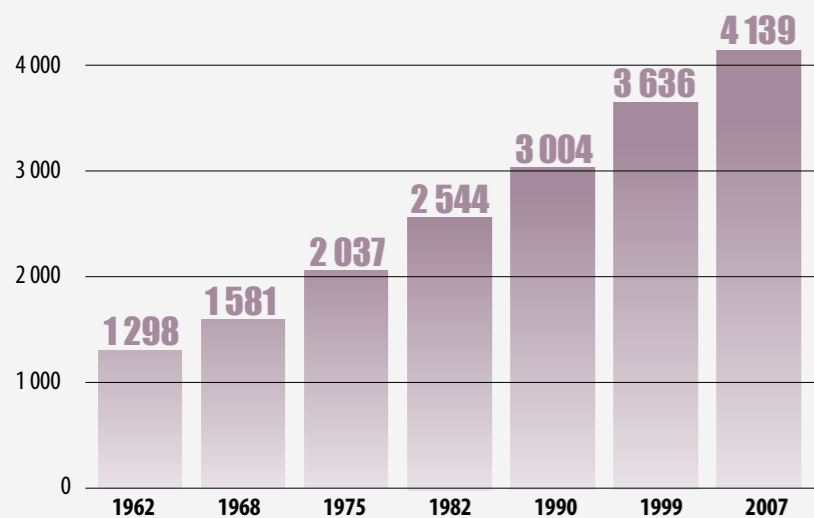

➔ Nombre d'habitants supplémentaires par année entre chaque recensement

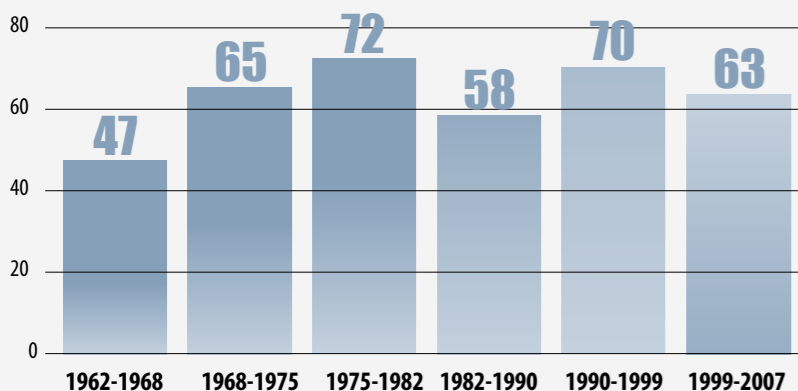

➔ Taux de variation annuel
Comparaison commune/département

| | CEYRESTE | BOUCHES DU RHÔNE |
|-----------|----------|------------------|
| 1999-2007 | +1,63 % | +0,82 % |
| 1990-1999 | +2,14 % | +0,47 % |
| 1982-1990 | +2,1 % | +0,25 % |
| 1975-1982 | +3,21 % | +0,78 % |
| 1968-1975 | +3,7 % | +1,51 % |
| 1962-1968 | +3,35 % | +2,76 % |

4 LES COMPTEURS DÉMOGRAPHIQUES

Les rythmes annuels de croissance

Pour comprendre les compteurs :

La flèche indique la position du taux annuel de croissance de la commune (le chiffre exact figure dans l'encart situé dans la partie basse du compteur).

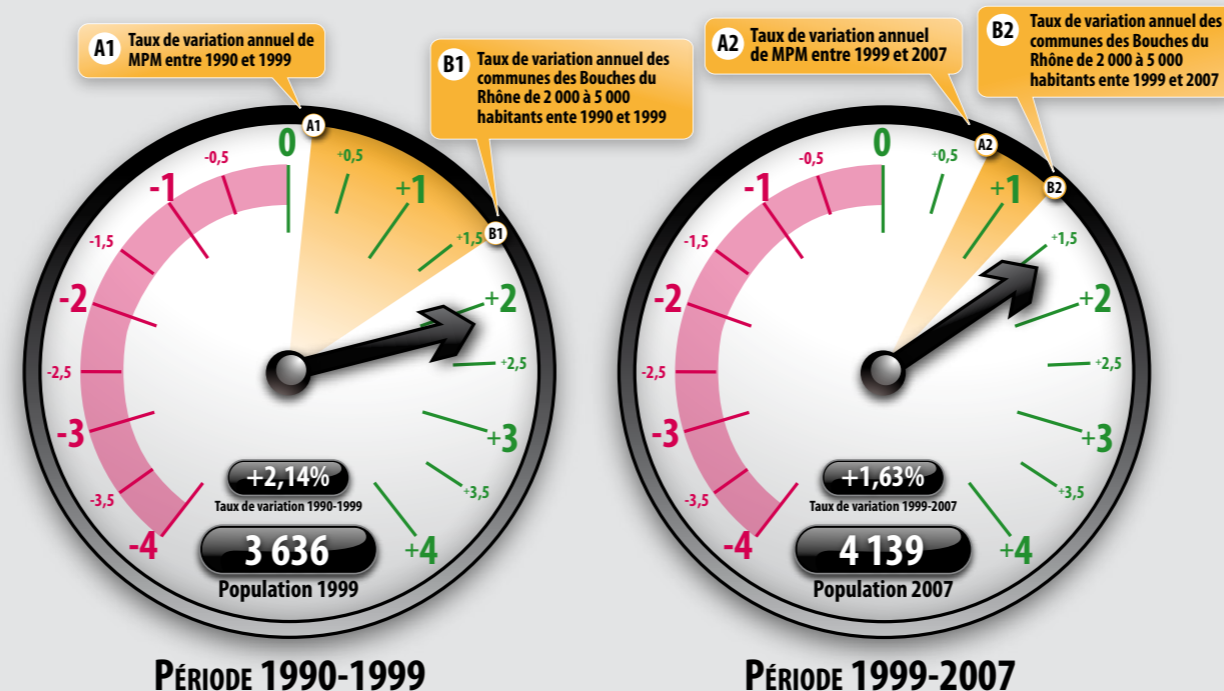

5 LE CADRE DÉPARTEMENTAL

Cartographie des taux annuels de croissance pour la période 1999-2007

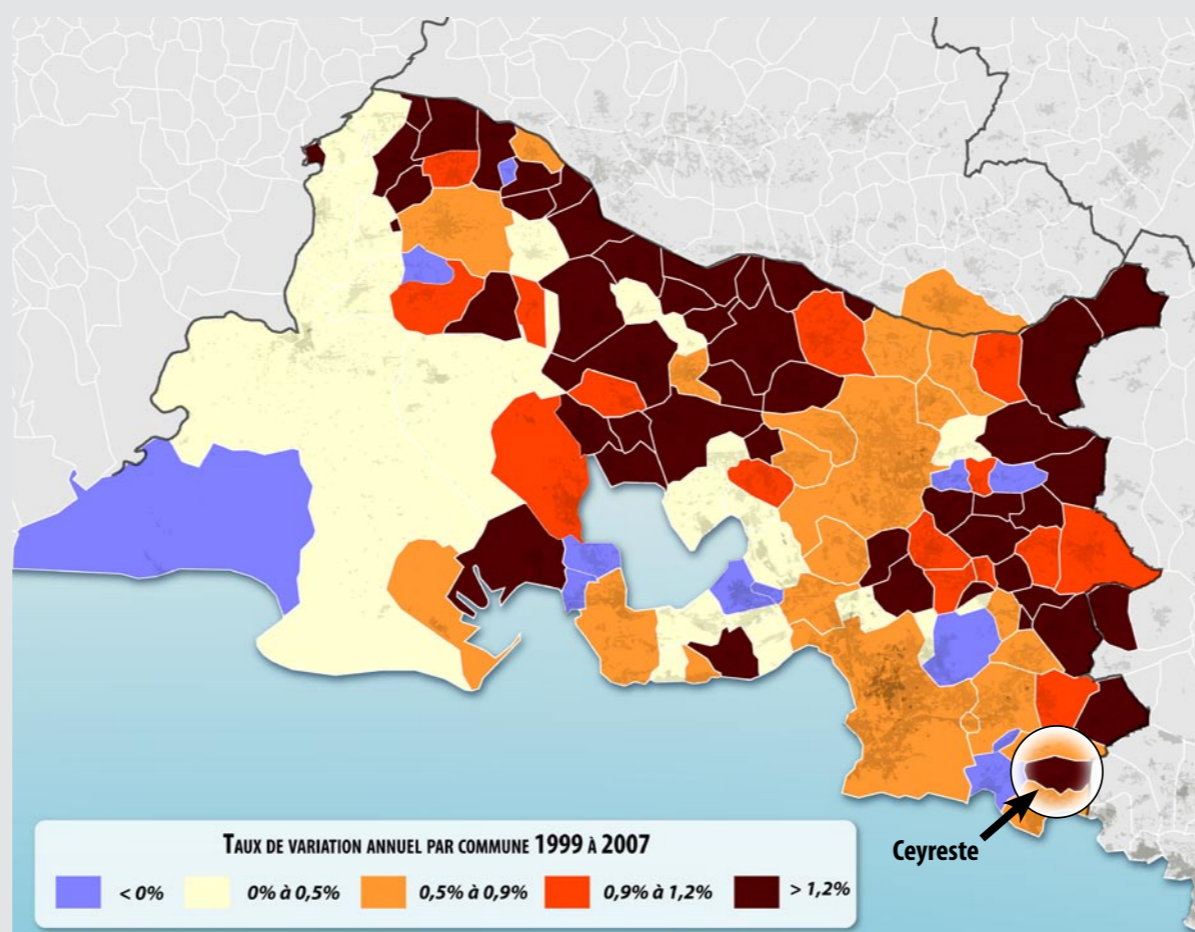

6 LE «BENCHMARK»

Trois évolutions comparées proposées

➔ Avec les communes voisines...

| | TAUX DE VARIATION ANNUEL | ÉVOLUTION DU NOMBRE D'HABITANTS 1999-2006 | ÉVOLUTION ANNUELLE DU NOMBRE D'HABITANTS 1999-2006 |
|----------------------|--------------------------|---|--|
| Cadières-d'Azur | +2,46 % | +909 | +114 |
| Roquefort-la-Bédoule | +0,90 % | +352 | +44 |
| Ceyreste | +1,63 % | +503 | +63 |
| La Ciotat | +0,51 % | +1 318 | +165 |
| Cassis | -0,26 % | -165 | -21 |

➔ Avec les communes de même strate démographique*...

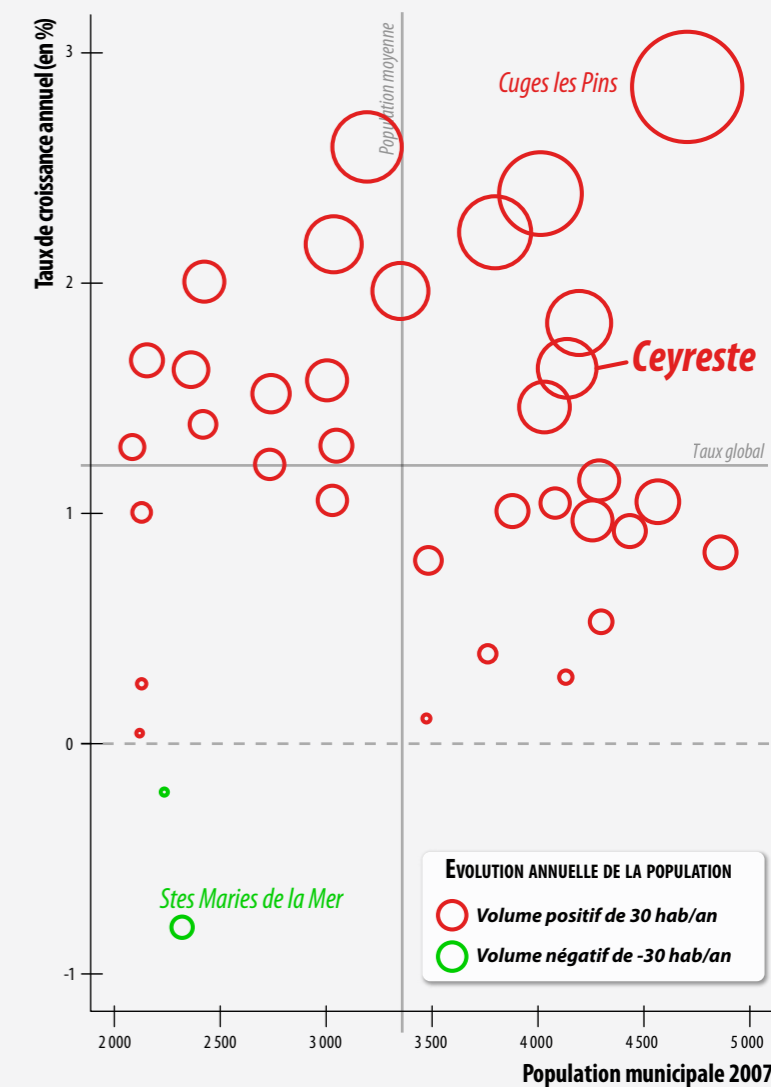

* Parmi 36 communes de 2 000 à 5 000 habitants situées dans les Bouches du Rhône

7 REPÈRES INTERCOMMUNEAUX

Zoom sur les communes de Marseille Provence Métropole

| COMMUNE | POPULATION MUNICIPALE 2007 | POPULATION SANS DOUBLES COMPTES 1999 | DIFFÉRENCE 2007-1999 | TAUX DE VARIATION ANNUELLE (EN %) | ÉVOLUTION ANNUELLE (NOMBRE HABITANTS) |
|---------------------------|----------------------------|--------------------------------------|----------------------|-----------------------------------|---------------------------------------|
| Allauch | 18 747 | 18 943 | - 196 | - 0,13 | - 24 |
| Carnoux-en-Provence | 6 886 | 7 035 | - 149 | - 0,27 | - 19 |
| Carry-le-Rouet | 6 342 | 5 998 | + 344 | + 0,70 | + 43 |
| Cassis | 7 833 | 7 998 | - 165 | - 0,26 | - 21 |
| Ceyreste | 4 139 | 3 636 | + 503 | + 1,63 | + 63 |
| Châteauneuf-les-Martigues | 11 643 | 11 365 | + 278 | + 0,30 | + 35 |
| La Ciotat | 32 901 | 31 583 | + 1 318 | + 0,51 | + 165 |
| Ensuès-la-Redonne | 5 166 | 4 542 | + 624 | + 1,62 | + 78 |
| Gémenos | 5 945 | 5 481 | + 464 | + 1,02 | + 58 |
| Gignac-la-Nerthe | 9 245 | 9 193 | + 52 | + 0,07 | + 6 |
| Marignane | 33 159 | 34 016 | - 857 | - 0,32 | - 107 |
| Marseille | 852 395 | 797 491 | + 54 904 | + 0,84 | + 6 863 |
| Plan-de-Cuques | 10 681 | 10 502 | + 179 | + 0,21 | + 22 |
| Roquefort-la-Bédoule | 5 085 | 4 733 | + 352 | + 0,90 | + 44 |
| Le Rove | 4 124 | 4 028 | + 96 | + 0,29 | + 12 |
| Saint-Victoret | 6 530 | 6 806 | - 276 | - 0,52 | - 34 |
| Sausset-les-Pins | 7 304 | 7 234 | + 70 | + 0,12 | + 9 |
| Septèmes-les-Vallons | 10 396 | 10 207 | + 189 | + 0,23 | + 24 |
| TOTAL MPM | 1 038 521 | 980 791 | + 57 730 | + 0,72 | + 7 216 |
| Bassin Ouest | 83 513 | 83 182 | + 331 | + 0,05 | + 41 |
| Bassin Centre | 892 219 | 837 143 | + 55 076 | + 0,80 | + 6 885 |
| Bassin Est | 62 789 | 60 466 | + 2 323 | + 0,47 | + 290 |

8 HORIZONS DÉMOGRAPHIQUES

Combien d'habitants demain ?

La commune de Ceyreste gagne 63 habitants chaque année entre 1999 et 2007. Si ce rythme de croissance se maintenait dans le temps, quel serait le niveau de la population à l'avenir ?

| ANNÉE DE FRANCHISSEMENT DE SEUIL | SEUIL DE POPULATION |
|----------------------------------|---------------------|
| en 1967 | 1 500 |
| en 1975 | 2 000 |
| en 1982 | 2 500 |
| en 1990 | 3 000 |
| en 1998 | 3 500 |
| en 2005 | 4 000 |
| PRÉVISIONS | |
| en 2015 | 4 640 |
| en 2020 | 4 960 |

